ОРХОН АЙМГИЙН УЛСЫН БҮРТГЭЛИЙН ХЭЛТСИЙН ИЛ ТОД БАЙДЛЫН ТАЙЛАН

2022.12.01

Орхон аймаг

Д/д	Шалгуур үзүүлэлт	Хэрэгжилт	Хувь
Нэг. Үйл ажиллагааны ил тод байдал			
1.	Эрхэм зорилго, үйл ажиллагааны стратегийн зорилт, зорилго, тэргүүлэх чиглэл болон тэдгээрийн хүрээнд авч хэрэгжүүлсэн арга хэмжээ, түүний үр дүн, зохион байгуулалтын бүтцийг цахим хуудас болон мэдээллийн самбартаа ойлгомжтой байдлаар байрлуулан тухай бүрт шинэчлэх;	Байгууллагын зорилго, үйл ажиллагааны стратегийн зорилт, зорилго, тэргүүлэх чиглэл болон тэдгээрийн хүрээнд авч хэрэгжүүлсэн арга хэмжээ, түүний үр дүн, зохион байгуулалтын бүтцийг http://www.orkhon.burtgel.gov.mn цахим хуудаст 125, https://www.facebook.com/orkhonburtgel фейсбүүк хуудаст 175 мэдээ мэдээлэл болон мэдээллийн самбартаа иргэдэд бүртгэлийн талаарх мэдээлэлийг ил тод ойлгомжтой байдлаар байршуулсан. /Зураг 1/	100%
2.	Үйлчилгээ, захидал харилцааны асуудал хариуцсан албан хаагчийн эцэг /эх/-ийн нэр, өөрийн нэр албан тушаал, ажиллах журам, харилцах утас, иргэдийг хүлээн авч уулзах цагийн хуваарийг цахим хуудас болон мэдээллийн самбартаа ойлгомжтой байдлаар байрлуулан тухай бүрт шинэчлэх;	Өргөдөл гомдол хариуцсан албан хаагчийн нэр, албан тушаал, утасны дугаар, өрөөний байршил зэргийг харуулсан мэдээлэлийг байгууллагын www.orkhon.burtgel.gov.mn цахим хуудас болон мэдээллийн самбарт байрлуулсан. Иргэдийн өргөдөл, гомдол, хүсэлт, мэдээллийн ил тод байдал шийдвэрлэлтийн мэдээ, тайланг улирлаар гарган иргэдэд нээлттэй хүргэхийн зэрэгцээ аймгийн ЗДТГ болон УБЕГ-т тогтмол хүргүүлэн ажиллаж байна. 7 хоног бүрийн Лхагва гаригт иргэдийг сонсох цаг гаргаж санал хүсэлтийг биеэр ,цахимаар сошиалаар, 70358989 утас болон үйлчилгээний зааланд саналын хайрцаг байршуулан авлаа. /Зураг 2/	100%
3.	Үйлчилгээ авахад шаардагдах бичиг баримтын жагсаалтыг цахим хуудас болон	Тус хэлтсээс иргэдэд үзүүлдэг иргэний улсын бүртгэл, эд хөрөнгийн улсын бүртгэл, хуулийн этгээдийн улсын бүртгэлийн үйлчилгээ авахад	100%

	мэдээллийн самбартаа ойлгомжтой байдлаар байрлуулан тухай бүр шинэчлэх;	шаардагдах бүрдүүлбэрийн жагсаалт, ергедлийн загвар болон үнийн мэдээллийг цахим хуудас, мэдээллийн самбарт байршуулж,мөн бүртгэгч нарын урд QR кодоор авах боломжийг ханган мэдээлэлийг ойлгомжтой байдлаар байрлуулан тухай бүр шинэчлэн ажиллаж байна. /Зураг 3/	
4.	Үйл ажиллагаандаа мөрдөж байгаа дүрэм, журам, зааврыг цахим хуудас болон мэдээллийн самбартаа ойлгомжтой байдлаар байрлуулан тухай бүр шинэчлэх;	Тус хэлтэс нь мэдээллийн ил тод байдлыг хангах чиглэлээр 3 бүртгэлийн мэдээлэл, брошюрын самбарыг байршуулан ажиллуулж байна. Тус самбарт хэлтсийн танилцуулга, үйл ажиллагааны чиглэл, төлөвлөгөө, Улсын бүртгэлийн ерөнхий газрын даргын болон хэлтсийн даргын тушаал шийдвэр, захиргааны байгууллагын шийдвэр, сүүлийн үеийн мэдээ мэдээлэл, 3 бүртгэлийн үйлчилгээний талаар иргэдэд дэлгэрэнгүй мэдээлэл өгч цаг тухай бүрд мэдээллийг шинэчлэн ажиллаж байна. /Зураг 4/	100%
5.	Шинээр боловсруулж байгаа бодлогын баримт бичиг болон захиргааны хэм хэмжээний актын шийдвэрийн төслийг цахим хуудсандаа 30-аас доошгүй хоног ойлгомжтой байдлаар байрлуулж, холбогдох төрийн ба төрийн бус байгууллага, мэргэжлийн шинжээч, эрдэмтэн, иргэдийн саналыг авах, үндэслэлтэй гэж үзвэл уг саналыг төсөлд тусгах;	Хууль зүйн дотоод хэргийн яамны www.mojha.gov.mn сайтыг байгууллагын цахим хуудас болох www.orkhon.burtgel.gov.mn-д холбосноор иргэд хуулийн төсөлд саналаа өгөх нөхцөл боломжоор хангасан. /Зураг 5/	100%
6.	Үзүүлж байгаа үйлчилгээний арга, хэлбэрийг боловсронгуй болгох зохион байгуулалтын арга хэмжээ	Иргэдэд цахим үйлчилгээг сурталчилж чадсаны үр дүнд www.e-mongolia.mn портал сайт болон аппликейшнээр үйлчилгээг цаг алдалгүй шуурхай хүргэлээ. Цахимаар тус хэлтэст хандаж	100%

	авч хэрэгжүүлэх;	хуулийн этгээдийн нэрийн баталгаажуулалт хийлгэх 857 хүсэлт, иргэний шилжилт хөдөлгөөний 28 хүсэлт ирсэнийг цаг хугацаанд нь баталгаажуулан бүрдүүлбэр дутуу бүртгэлийг хүлээн авахаас татгалзаж хариуг өгсөн. Хэлтсийн үйлчилгээний танхимд төлбөр төлөх КИОСК машиныг байршуулснаар иргэдэд илүү хүртээмжтэй, хурдан шуурхай үйлчилгээ авах боломжтой болсон. Өдөрт дунджаар давхардсан тоогоор 50-60 хүнд төлбөрийн баримт хэвлүүлж үйлчилдэг. 2022.01.03-2022.11.29-ны өдрийг хүртэлх хугацаанд нийт 6260 гаруй үйлчилгээг ГЭРЭГЭ КИОСК машинаар үзүүлсэн байна. Иргэдэд үйлчилгээг шуурхай хүргэх зорилгоор буцаахгүй байх зорилго тавьж иргэдээс ямар шалтгаанаар буцаадаг тухай санал асуулга авч гарын авлага,мэдээлэлийг угтах үйлчилгээний ажилтан хариуцан өгдөг болсон. /Зураг 6/	
7.	Монгол Улсын Засгийн газрын тухай хуулийн 19 дүгээр зүйлийн 1 дэх хэсэгт заасны дагуу төрийн байгууллагын гүйцэтгэх тодорхой чиг үүргийг төрийн бус байгууллага гүйцэтгэж байгаа тохиолдолд тухайн төрийн бус байгууллагын нэр, хаяг, цахим хуудас, эрхэлж байгаа үйл ажиллагааны чиглэлийг цахим хуудас болон мэдээллийн самбартаа ойлгомжтой байдлаар байрлуулан мэдээлэх;	Хамааралгүй заалт	-
	Тухайн байгууллага тодорхой төрлийн аж ахуйн үйл ажиллагаа	Хамааралгүй заалт	-

8.	эсхүл бусад үйл ажиллагаа эрхлэх зөвшөөрөл олгодог бол тухай зөвшөөрөл эзэмшигчийн нэр, хаяг, эрхлэх үйл ажиллагааны чиглэл, зөвшөөрөл олгосон болон дуусгавар болох хугацааг цахим хуудсандаа ойлгомжтой байдлаар байрлуулан тухай бүр шинэчлэх;		
9.	Салбарын хэмжээнд улсын төсвийн хөрөнгөөр болон гадаадын зээл, тусламжаар хэрэгжүүлж байгаа төсөл, хөтөлбөрийн хэрэгжилт, явц, байдлын талаарх мэдээллийг цахим хуудсандаа байрлуулан тухай бүр шинэчлэх;	Хамааралгүй заалт	-
Хэсгийн дундаж хувь: 100%			
Хоёр. Хүний нөөцийн ил тод байдал;			
1.	Сул орон тооны зарыг цахим хуудас болон мэдээллийн самбартаа ойлгомжтой байдлаар байрлуулан тухай бүр шинэчлэх, энэ тухай олон нийтийн мэдээллийн хэрэгслээр зарлах;	Байгууллагын албан хаагчийн дэлгэрэнгүй мэдээлэлийг цахим хуудас болон мэдээлэлийн самбарт байршуулсан.Сул орон тоо гарах ажлын байрны зарыг өөрийн цахим хуудас болон орон нутгийн хэвлэл мэдээлэлийн хэрэгсэл болон ХХҮГ ын ажлын байрны зар хэсэгт оруулж зарыг явуулж байна. /Зураг 7/	100%
2.	Албан хаагчийн ёс зүйн дүрмийг цахим хуудас болон мэдээллийн самбартаа ойлгомжтой байдлаар байрлуулан тухай бүр шинэчлэх;	Засгийн газрын 2019 оны 33 дугаар тогтоолоор баталсан "Төрийн захиргааны болон үйлчилгээний албан хаагчийн ёс зүйн дүрэм"-ийг мөрдөн, цахим хуудас болон мэдээллийн самбарт тухай бүр шинэчлэн ил тод байршуулан ажиллаж байна. /Зураг 8 /	100%
3.	Хүний нөөцийн стратеги, түүний хэрэгжилтийг хянаж, үнэлэх журмыг	Байгууллагын цахим хуудсанд хэлтсийн даргын тушаалууд, байгууллагын бүтэц, хүний нөөц, албан хаагчдын албан	100%

	цахим хуудсандаа ойлгомжтой байдлаар байрлуулан тухай бүр шинэчлэх;	тушаал, холбоо барих утас зэрэг мэдээ, мэдээллийг олон нийтэд ил тод байршуулан ажиллалаа. /Зураг 9/	
4.	Хүний нөөцийн удирдлагын ил тод байдлыг хангах чиглэлээр авч хэрэгжүүлж байгаа арга хэмжээний талаар цахим хуудсандаа ойлгомжтой байдлаар байрлуулан мэдээлж байх;	2022 онд гарсан хүний нөөцийн чиглэлээр хийгдэх ажлын төлөвлөгөөг мэдээллийн самбар болон нээлттэй ажлын байрны зарыг www.orkhon.burtgel.gov.mn цахим хуудасны ил тод цэсэнд болон www.facebook.com/orkhonburtgel фейсбүүк хуудаст байршуулсан. /Зураг 10/	100%
5.	Албан хаагчийн ажлын гүйцэтгэлийн үнэлэх үйл ажиллагааг үнэн зөв, шударга болгох чиглэлээр авч хэрэгжүүлж байгаа арга хэмжээний талаар цахим хуудсандаа ойлгомжтой байдлаар байрлуулан мэдээлж байх;	Засгийн газрын 2019 оны 138 дугаар тогтоолоор батлагдсан "Төрийн жинхэнэ албан хаагчийн үйл ажиллагааны үр дүн, мэргэшлийн түвшинг үнэлж дүгнэх журам"-ыг нийт албан хаагчдад сурталчлан таниулж, байгууллагын цахим хуудсанд мэдээлж, албан хаагчдын 2022 оны үр дүнгийн гэрээ, төлөвлөгөөний биелэлтийг тус журмын дагуу үнэлэн даргын зөвлөлөөр албан хаагч тус бүрээр хэлэлцэн тайланг Улсын бүртгэлийн ерөнхий газарт хүргүүлсэн.	100%
Хэсгийн дундаж хувь: 100%			
Хэрэгжилтийн дундаж хувь:			

---oOo---

ХАВСРАЛТ

Зураг1

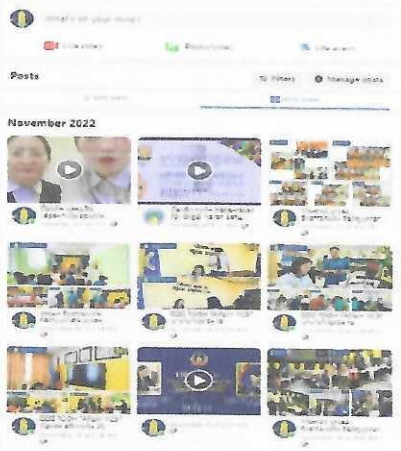

Зураг 2

Зураг 3

ИРГЭНИЙ УЛСЫН БҮРТГЭЛИЙН
ҮЙЛЧИЛГЭЭНИЙ ТОРОЛ

ЭЦЭГ ТОГТООХЫН ХУСЭН ФОРМЫН
ГЭРЛЭЛТ ФОРМЫН ЗРУЛ МЭНД ХУУДАС
БҮРТГЭЛИЙН БҮРДҮҮЛЭХ МАТЕРИАЛ

ТГЭЛИЙН ХЭЛТЭС
6
7

Зураг 4

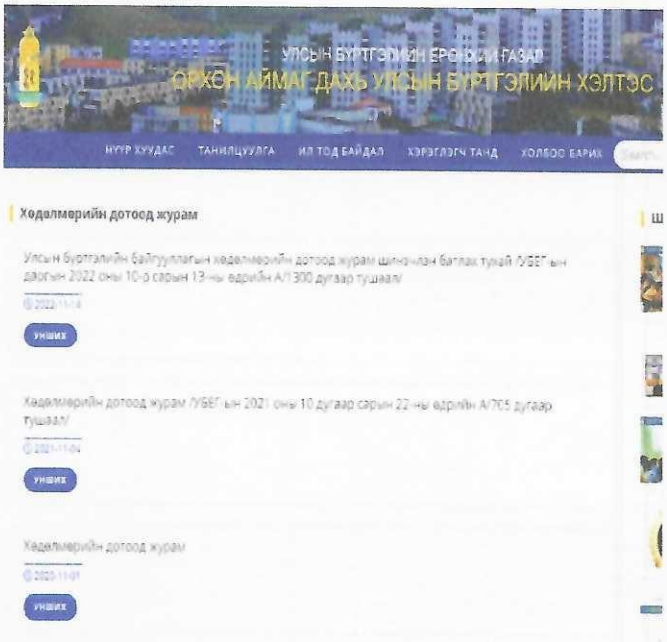
УЛСЫН БҮРТГЭЛИЙН ЕРӨНХИЙ ГАЗАР
ОРХОН АЙМАГ ДАХЬ УЛСЫН БҮРТГЭЛИЙН ХЭЛТЭС
НҮҮР ХУУДАС
ТАНИЛЦУУЛГА
ИЛ ТОД БАЙДАЛ
ХЭРЭГЛЭГЧ ТАНД
ХОЛБОО БАРИХ
Хөдөлмөрийн дотоод журам
Улсын бүртгэлийн байгууллагын хөдөлмөрийн дотоод журам шинэчлэн батлах тухай /УБЕГ-ын даргын 2022 оны 10-р сарын 13-ны өдрийн А/1300 дугаар тушаал/
УНШИХ
Хөдөлмөрийн дотоод журам /УБЕГ-ын 2021 оны 10 дугаар сарын 22-ны өдрийн А/705 дугаар тушаал/
УНШИХ
Хөдөлмөрийн дотоод журам
УНШИХ

ОРХОН АЙМАГ ДАХЬ
УЛСЫН БҮРТГЭЛИЙН
ХЭЛТЭС

Зураг 5

Зураг 6

Зураг 7

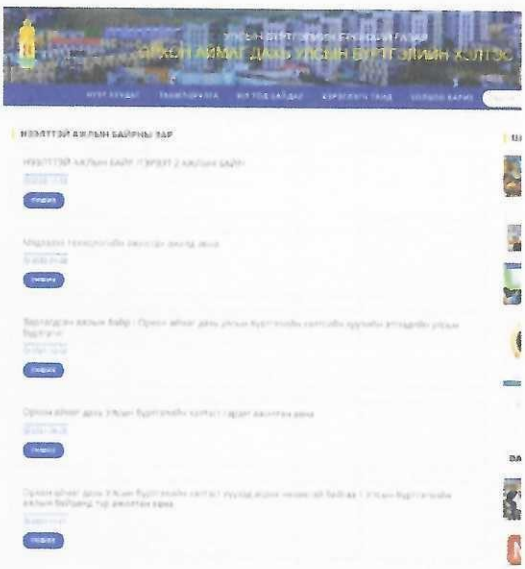

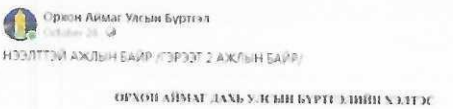

ОРХОН АЙМАГ ДАХЬ УЛСЫН БҮРТГЭЛИЙН ХЭЛТЭС

ГЭРЭЭГ АЖЛЫГАН (2 ажлын байр)

Ажлын байранд тавигдах шаардлага:

- Дээд боловсролтой
- Хариуцлагыг сэтгэсэн
- Бичгийн ажлыг чадварлаг, бүтээлч сэтгэлгээтэй байх
- Тогтмол байгуулагаас ажилдах байдал бүх давуу тал болно.

Бүрдүүлэх материал:

- Тогтмол хаягтай анкет (анкетыг бүрэн гүйцэд, цэвэр бичсэн)
- Оргилуй
- Дипломын хуулбар
- 5% хөнгөлөлт эрх

Анкет хүлээн авах хугацаа: 2022.11.03 хүртэл

Дээрх ажлын байрыг сонирхсон иргэдийн ажлын өдрүүдэд 08:00-12:00, 14:00-18:00 цагийн хооронд Улсын бүртгэлийн хэлтсийн 103 тоот өрөөнд хүлээн авч хүлээж байна.

Зураг 8

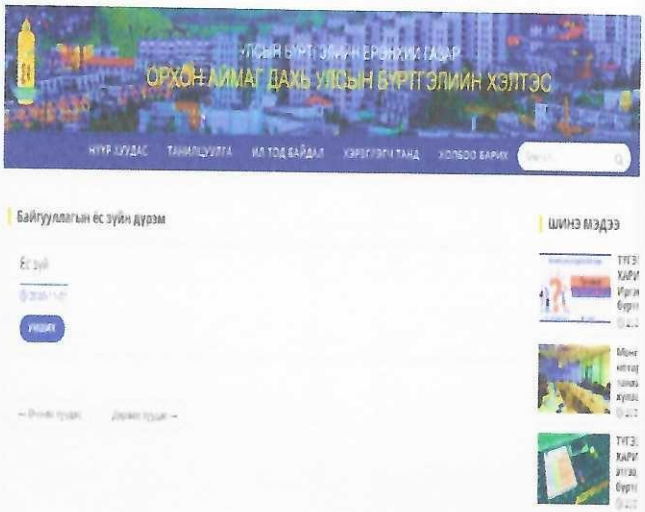

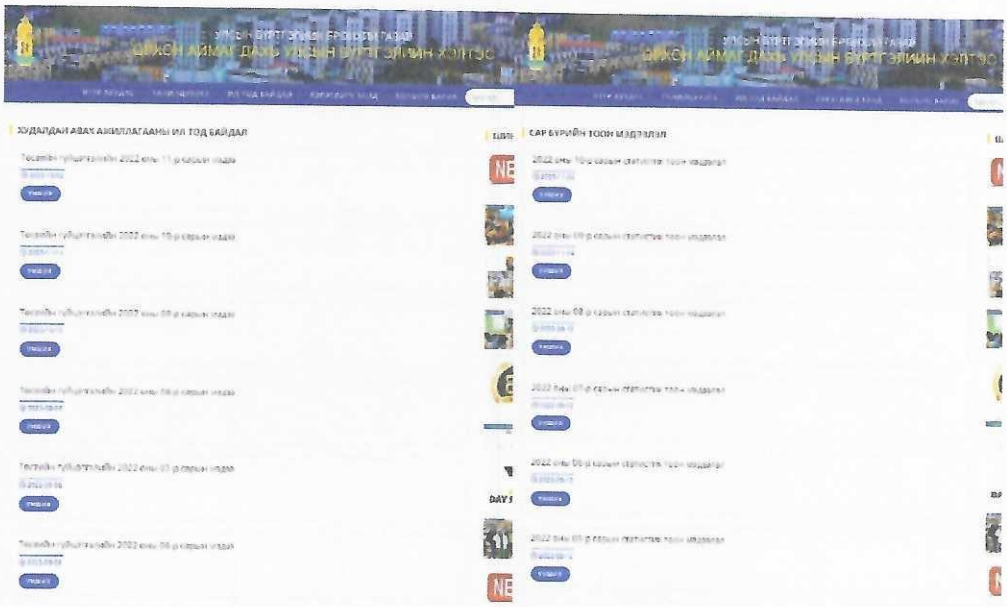

Зураг 9

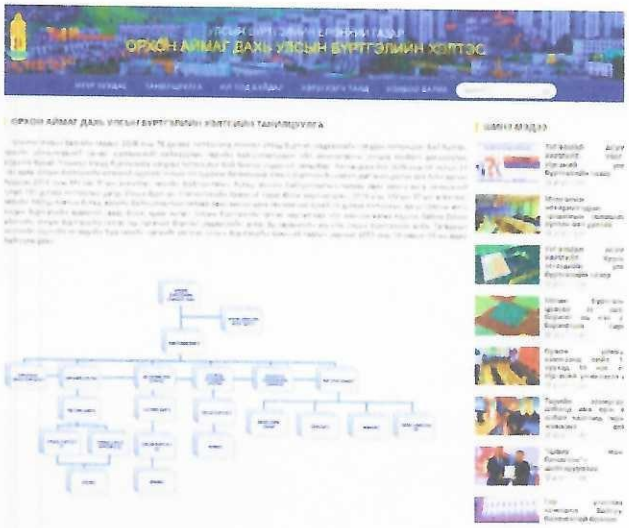

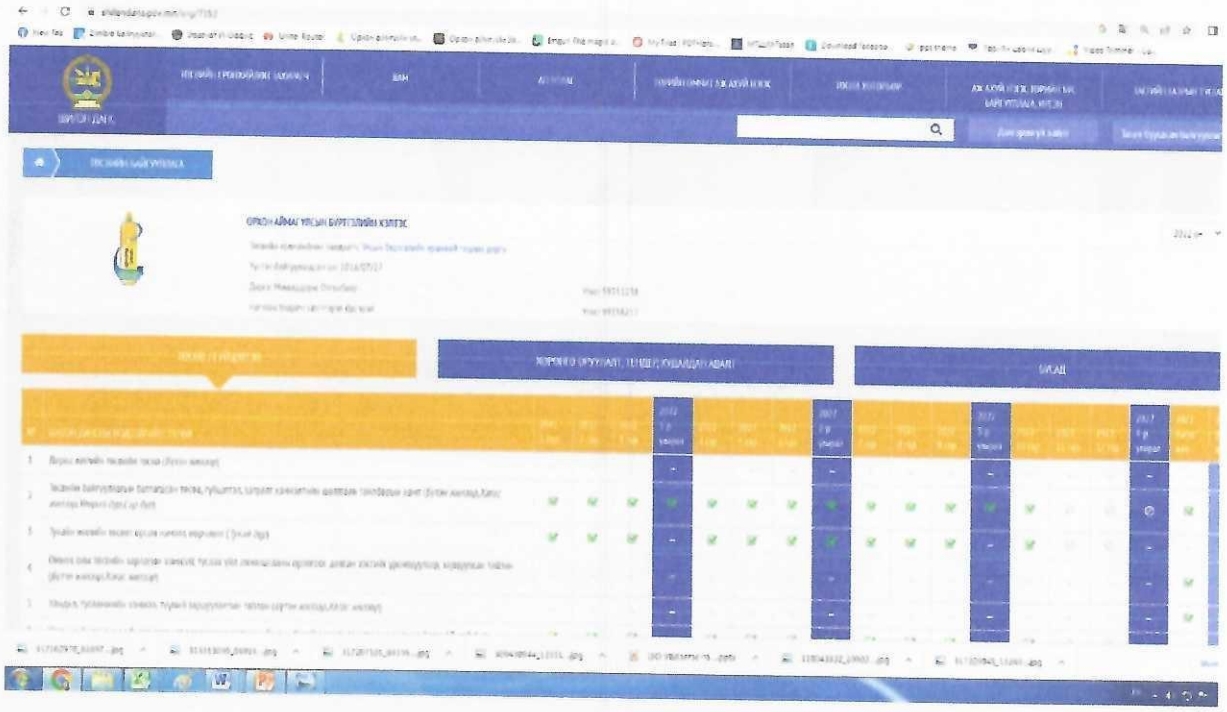

Зураг 10

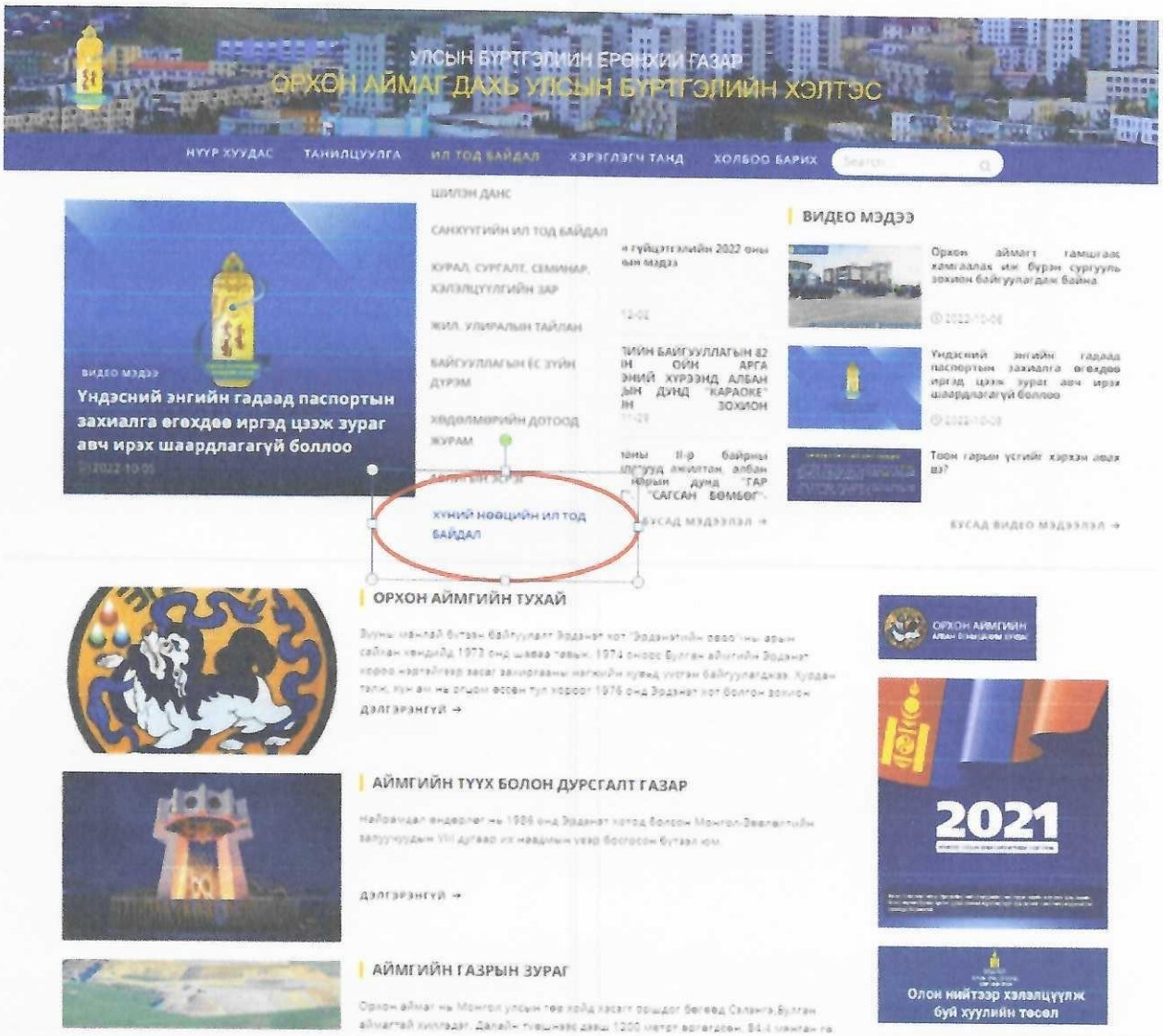
УЛСЫН БҮРТГЭЛИЙН ЕРӨНХИЙ ГАЗАР
ОРХОН АЙМАГ ДАХЬ УЛСЫН БҮРТГЭЛИЙН ХЭЛТЭС
НҮҮР ХУУДАС
ТАНИЛЦУУЛГА
ИЛ ТОД БАЙДАЛ
ХЭРЭГЛЭГЧ ТАНД
ХОЛБОО БАРИХ
ШИЛЭН ДАНС
САНХҮҮГИЙН ИЛ ТОД БАЙДАЛ
ХУРАЛ, СУРГАЛТ, СЕМИНАР, ХАЛЗЛЦУУЛГИЙН ЗАР
ЖИЛ, УЛИРАЛЫН ТАЙЛАН
БАЙГУУЛЛАГЫН ЕС ЗҮЙН ДҮРЭМ
ХӨДЕЛМӨРИЙН ДОТООД ЖУРАМ
ХҮНИЙ НӨӨЦИЙН ИЛ ТОД БАЙДАЛ
ВИДЕО МЭДЭЭ
Үндэсний энгийн гадаад паспортын захиалга өгөхдөө иргэд цээж зураг авч ирэх шаардлагагүй боллоо
ОРХОН АЙМГИЙН ТУХАЙ
АЙМГИЙН ТҮҮХ БОЛОН ДУРСГАЛТ ГАЗАР
АЙМГИЙН ГАЗРЫН ЗУРАГ
2021
Олон нийтээр хэлэлцүүлж буй хуулийн төсөл